



## Associação Comunidade em Ação Êxodo – ACAÊ

**Unidade Alfa:** R.: Sargento Leôncio Ferreira dos Santos nº 1-40 Parque Roosevelt - CEP.17064-480

**Unidade Beta:** R.: Arnaldo Rodrigues de Meneses, nº 17-106 Bauru/SP, Pq. Jaraguá - CEP.17066-450

**"Casa Pip":** R.: Emílio dos Santos nº 1-21, Bauru/sp Jardim Progresso - CEP: 17064- 190 - Fone: 99169- 5684

CNPJ 07.982.246/0001-55

instituicaoacaе@yahoo.com.br | instituicaoacaе@gmail.com



## RELATÓRIO 2025/2026

**Identificação:** Projeto Canto em Ação e Transformação - Processo SEI - nº 0011667-11.2023.4.03.8001

**Organização da Sociedade Civil:** ASSOCIAÇÃO COMUNIDADE EM AÇÃO ÊXODO - ACAÊ

**Gestora do Projeto:** Natália Isabelle Barbe – Assistente Social CRESS nº 74568 - 9ª Região/SP

**Presidente:** Gustavo Henrique Torres

**Endereço de execução: Unidade Beta** - Rua Arnaldo Rodrigues de Meneses, nº 17-106 Bauru/SP, Pq. Jaraguá - CEP.17066-450

**Telefones de contato:** (14) 99169-5389 ou (14) 99647-1200

**Site:** <https://acaebauru.com.br/>

**Instagram/Facebook:** [@acaеalfaеbeta](#)

**Mês de Referência:** Maio/2025 a Maio/2026 **Ano:** 2025/2026

**Financiamento:** Justiça Federal – Seção Judiciária de São Paulo

**CONVÊNIO 01.123.10.25**

**Valor:** R\$ 43.479,26

### Introdução

O presente relatório tem por finalidade apresentar a execução das ações, os resultados obtidos e os impactos sociais decorrentes da implementação do Projeto “Canto de Ação e Transformação”, financiado pela Justiça Federal da 1ª Vara Federal da Subseção Judiciária de Bauru, por meio do Convênio nº 01.123.10.25, com recursos provenientes da aplicação de penas ou medidas alternativas consistentes em prestações pecuniárias.

O projeto foi desenvolvido na unidade ACAÊ Beta, localizada no bairro Parque Jaraguá, território reconhecido por apresentar elevados índices de vulnerabilidade social no município de Bauru/SP. A região concentra significativo número de famílias em situação



## Associação Comunidade em Ação Êxodo – ACAÊ

**Unidade Alfa:** R.: Sargento Leôncio Ferreira dos Santos nº 1-40 Parque Roosevelt - CEP.17064-480

**Unidade Beta:** R.: Arnaldo Rodrigues de Meneses, nº 17-106 Bauru/SP, Pq. Jaraguá - CEP.17066-450

**"Casa Pip":** R.: Emílio dos Santos nº 1-21, Bauru/sp Jardim Progresso - CEP: 17064- 190 - Fone: 99169- 5684

CNPJ 07.982.246/0001-55

[instituicaoacaе@yahoo.com.br](mailto:instituicaoacaе@yahoo.com.br) | [instituicaoacaе@gmail.com](mailto:instituicaoacaе@gmail.com)



de vulnerabilidade socioeconômica, demandando a presença de ações socioeducativas, espaços de convivência e oportunidades voltadas ao desenvolvimento social e profissional de adolescentes e jovens.

A iniciativa esteve diretamente vinculada ao Programa de Estímulo ao Primeiro Emprego, atendendo jovens com idade entre 15 e 24 anos, com o objetivo de fortalecer trajetórias de inclusão produtiva, desenvolvimento pessoal e ampliação das oportunidades de acesso ao mundo do trabalho.

Além das ações socioeducativas, o projeto também promoveu intervenções estruturais no espaço físico utilizado pelo programa, possibilitando a criação de ambientes mais adequados para atividades educativas, culturais e formativas, transformando salas anteriormente subutilizadas em espaços de convivência, aprendizagem e desenvolvimento comunitário.

### Objetivo Geral do Projeto

O Projeto Canto de Ação e Transformação teve como objetivo geral proporcionar adequações estruturais nas salas voltadas ao Programa de Estímulo ao Primeiro Emprego, contemplando melhorias em sua dimensão, ventilação, iluminação e pintura, bem como a aquisição de equipamentos e materiais pedagógicos que potencializem a atuação e a qualidade das intervenções socioeducativas.

A proposta visou transformar os espaços físicos em um ambiente acolhedor, funcional e adequado às necessidades dos usuários atendidos pela unidade, fortalecendo o sentimento de pertencimento, ampliando a capacidade de atendimento e qualificando a oferta das atividades educativas desenvolvidas no âmbito do projeto.

Por meio da estruturação do espaço e da realização de oficinas em diferentes áreas do conhecimento, o projeto buscou acolher, dar um ambiente diferenciado, afim de estimular a participação, desenvolver habilidades socioemocionais e contribuir para convivência e fortalecimento de vínculos no processo de amadurecimento pessoal dos participantes.

As oficinas abordaram temas como: empreendedorismo, música, arte e expressão cultural, fotografia, artes gráficas, comunicação e tecnologia.

Essas atividades foram planejadas com metodologias participativas, incentivando a criatividade, o protagonismo juvenil e a construção de perspectivas sociais.

Durante o período de execução do projeto, foram realizadas intervenções estruturais e melhorias físicas no espaço utilizado pelo programa, garantindo melhores condições para o desenvolvimento das atividades socioeducativas.

Entre as principais ações executadas, destacam-se:

- reforma completa das salas destinada às atividades do projeto;
- instalação de novo forro, proporcionando maior conforto térmico;
- pintura artística integral do ambiente, tornando o espaço mais acolhedor e atrativo;
- substituição e instalação de ventiladores e ar condicionado, garantindo melhor ventilação do espaço;
- aquisição de armários organizadores, permitindo a adequada guarda de materiais pedagógicos;
- instalação de televisão de 43 polegadas, possibilitando a utilização de recursos audiovisuais nas oficinas;
- aquisição de equipamentos eletrônicos e materiais pedagógicos;
- reorganização e ampliação do espaço físico de atendimento.
- Uniformes, para terem sentimento de pertencimento.



## Associação Comunidade em Ação Êxodo – ACAÊ

**Unidade Alfa:** R.: Sargento Leôncio Ferreira dos Santos nº 1-40 Parque Roosevelt - CEP.17064-480

**Unidade Beta:** R.: Arnaldo Rodrigues de Meneses, nº 17-106 Bauru/SP, Pq. Jaraguá - CEP.17066-450

**“Casa Pip”:** R.: Emílio dos Santos nº 1-21, Bauru/sp Jardim Progresso - CEP: 17064- 190 - Fone: 99169- 5684

CNPJ 07.982.246/0001-55

instituicaoacaе@yahoo.com.br | instituicaoacaе@gmail.com



Além da sala principal destinada ao projeto, foi possível estruturar também uma sala multiuso, destinada ao desenvolvimento de diferentes atividades socioeducativas e atendimentos, tais como: atendimento individualizado aos usuários; acolhimento socioeducativo; rodas de conversa; atividades coletivas; espaços voltados à regulação emocional e ao fortalecimento de vínculos.

Essa reestruturação ampliou significativamente as possibilidades de atendimento da instituição e contribuiu para a melhoria da qualidade das atividades desenvolvidas.

Durante o período de execução do Projeto Canto de Ação e Transformação, foram observados avanços significativos tanto no âmbito da qualificação da infraestrutura física quanto no desenvolvimento social e participativo dos usuários atendidos.

As intervenções realizadas no espaço físico contribuíram diretamente para a melhoria das condições de realização das atividades socioeducativas, favorecendo a organização das oficinas, o uso de recursos pedagógicos e a permanência dos participantes nas ações desenvolvidas.

**A adequação estrutural da sala destinada ao projeto resultou na criação de um ambiente mais confortável, organizado e funcional, proporcionando melhores condições de ventilação, iluminação e disposição dos materiais e equipamentos utilizados nas atividades. Esse novo arranjo do espaço favoreceu a realização de encontros coletivos, oficinas temáticas e atividades formativas, permitindo maior dinamismo nas metodologias aplicadas e contribuindo para a qualidade das intervenções pedagógicas e socioeducativas.**

Outro avanço relevante refere-se à ampliação da capacidade de atendimento da instituição. Com a reorganização e adequação dos ambientes, tornou-se possível a realização de diferentes atividades de forma simultânea, possibilitando maior aproveitamento do espaço institucional e ampliando o acesso dos usuários às oficinas e encontros formativos.



## Associação Comunidade em Ação Êxodo – ACAÊ

**Unidade Alfa:** R.: Sargento Leôncio Ferreira dos Santos nº 1-40 Parque Roosevelt - CEP.17064-480

**Unidade Beta:** R.: Arnaldo Rodrigues de Meneses, nº 17-106 Bauru/SP, Pq. Jaraguá - CEP.17066-450

**“Casa Pip”:** R.: Emílio dos Santos nº 1-21, Bauru/sp Jardim Progresso - CEP: 17064- 190 - Fone: 99169- 5684

CNPJ 07.982.246/0001-55

instituicaoacaе@yahoo.com.br | instituicaoacaе@gmail.com



Atualmente, os espaços estruturados pelo projeto são utilizados diariamente para atividades socioeducativas que atendem, em média, entre 70 e 100 usuários por dia, distribuídos nas salas e nos períodos matutino e vespertino, com a realização média de duas a três oficinas diárias.

**Observou-se também o fortalecimento do vínculo dos usuários com o espaço institucional e com o território.** A transformação das salas em um ambiente mais acolhedor, esteticamente atrativo e adequado às necessidades dos participantes contribuiu para que os jovens passassem a reconhecer o local como um espaço de convivência, aprendizagem e desenvolvimento pessoal.

**Esse processo favoreceu o sentimento de pertencimento, estimulando maior participação nas atividades e fortalecendo os vínculos comunitários.**

**Destaca-se ainda que as melhorias estruturais realizadas no âmbito do projeto não beneficiaram exclusivamente o Projeto Canto de Ação e Transformação, mas também repercutiram positivamente em outros serviços e programas desenvolvidos pela instituição e nesta unidade de atendimento.**

O espaço passou a apoiar a execução de atividades vinculadas ao: Serviço de Convivência e Fortalecimento de Vínculos – SCFV para Crianças e Adolescentes.

Dessa forma, as intervenções realizadas contribuíram não apenas para a melhoria da infraestrutura física da unidade, mas também para o fortalecimento das práticas socioeducativas, da convivência comunitária e da articulação entre os programas desenvolvidos pela instituição, consolidando o espaço como ambiente de referência para atividades formativas e de convivência no território do Parque Jaraguá.

### Quadro de Indicadores de Resultados (Quantitativos e Qualitativos)

Indicador	Meta Prevista	Resultado Alcançado	Forma de Verificação
Adequação estrutural da sala do Programa de Estímulo ao Primeiro Emprego	Realizar reforma e adequação do espaço físico	Reforma concluída com instalação de forro, pintura artística, ventiladores e reorganização dos ambientes	Registros fotográficos, notas fiscais, relatório de execução
Aquisição de equipamentos e materiais pedagógicos	Disponibilizar equipamentos para apoio às oficinas e aprimoramento dos espaços	Aquisição de televisão 43”, dois notebooks, um ar condicionado, armários organizadores e materiais pedagógicos	Notas fiscais e registros patrimoniais
Estruturação de espaço multiuso	Criar ambiente para atividades coletivas e atendimentos	As salas foram aprimoradas, e estruturada para acolhimento, rodas de conversa e atendimentos individuais	Registros fotográficos e relatório institucional
Realização de oficinas socioeducativas	Desenvolver oficinas formativas, e de convivência	Há a realização média de 2 a 3 oficinas diárias sempre com intencionalidade	Relatórios de atividades e registros institucionais

Atendimento socioeducativo	Atender jovens e adolescentes em atividades educativas	Houve atendimento médio diário entre 70 e 100 crianças/ adolescentes/jovens nos períodos manhã e tarde ao longo da execução do projeto	Lista de presença e registros de atividades
Ampliação da capacidade de atendimento institucional	Otimizar o uso do espaço para atividades simultâneas	Houve a ampliação da utilização do espaço para diferentes programas e serviços da instituição, ampliou as possibilidades	Relatórios institucionais
Fortalecimento da convivência e participação	Promover engajamento dos usuários nas atividades	Teve aumento da participação nas oficinas e fortalecimento do vínculo nesse “Canto de Transformação”	Observação técnica da equipe e registros de atividades
Integração entre programas institucionais	Utilização do espaço por diferentes programas da OSC	Houve a utilização do espaço pelo SCFV Criança e Adolescente.	Relatórios institucionais, cronogramas de atividades, fotos

### Impactos Sociais do Projeto

A execução do Projeto Canto de Ação e Transformação demonstrou a relevância do investimento em infraestrutura social associada a metodologias educativas participativas.



## Associação Comunidade em Ação Êxodo – ACAÊ

**Unidade Alfa:** R.: Sargento Leôncio Ferreira dos Santos nº 1-40 Parque Roosevelt - CEP.17064-480

**Unidade Beta:** R.: Arnaldo Rodrigues de Meneses, nº 17-106 Bauru/SP, Pq. Jaraguá - CEP.17066-450

**“Casa Pip”:** R.: Emílio dos Santos nº 1-21, Bauru/sp Jardim Progresso - CEP: 17064- 190 - Fone: 99169- 5684

CNPJ 07.982.246/0001-55

instituicaoacaе@yahoo.com.br | instituicaoacaе@gmail.com



A transformação das salas anteriormente subutilizadas em espaços de convivência, aprendizagem e desenvolvimento comunitário fortaleceu a atuação da Associação Comunidade em Ação Êxodo – ACAÊ no território do Parque Jaraguá, ampliando a capacidade institucional de atendimento e potencializando os resultados das ações socioeducativas.

Os resultados obtidos evidenciam que a qualificação dos espaços físicos contribui diretamente para:

- ✓ o fortalecimento dos vínculos comunitários;
- ✓ o aumento da participação dos usuários nas atividades;
- ✓ o estímulo ao protagonismo juvenil;
- ✓ a ampliação do acesso a oportunidades formativas;
- ✓ o fortalecimento das políticas de inclusão produtiva voltadas à juventude.

Além disso, os espaços estruturados passaram a ser utilizados de forma contínua por diferentes serviços e projetos da instituição, ampliando o alcance social das ações desenvolvidas e garantindo maior aproveitamento do investimento realizado.

### Considerações Finais

A execução do Projeto Canto de Ação e Transformação permitiu alcançar os objetivos propostos no plano de trabalho, contribuindo de forma significativa para a melhoria da infraestrutura institucional e para o fortalecimento das ações socioeducativas desenvolvidas pela organização.

A qualificação dos espaços físicos proporcionou melhores condições para a realização das atividades formativas e ampliou as possibilidades de atendimento aos usuários da instituição, beneficiando diretamente crianças, adolescentes, jovens e demais participantes dos programas desenvolvidos pela ACAÊ.



### Associação Comunidade em Ação Êxodo – ACAÊ

**Unidade Alfa:** R.: Sargento Leôncio Ferreira dos Santos nº 1-40 Parque Roosevelt - CEP.17064-480

**Unidade Beta:** R.: Arnaldo Rodrigues de Meneses, nº 17-106 Bauru/SP, Pq. Jaraguá - CEP.17066-450

**“Casa Pip”:** R.: Emilio dos Santos nº 1-21, Bauru/sp Jardim Progresso - CEP: 17064- 190 - Fone: 99169- 5684

CNPJ 07.982.246/0001-55

instituicaoacaе@yahoo.com.br | instituicaoacaе@gmail.com



Dessa forma, conclui-se que o projeto cumpriu integralmente seus objetivos, gerando impactos positivos e duradouros para os jovens atendidos e para a comunidade local, consolidando o espaço como ambiente de convivência, aprendizado e desenvolvimento social no território do Parque Jaraguá.

Bauru, 01 de maio de 2026.

**GUSTAVO HENRIQUE TORRES**

Presidente

**NATÁLIA ISABELE BARBE**

Assistente Social / Gestora do Projeto

CRESS nº 74568 - 9ª Região/SP

**Acaê**  
BAURU

## ANEXO 1 – REGISTROS FOTOGRÁFICOS





## Associação Comunidade em Ação Êxodo - ACAÊ

**Unidade Alfa:** R.: Sargento Leôncio Ferreira dos Santos nº 1-40 Parque Roosevelt - CEP.17064-480

**Unidade Beta:** R.: Arnaldo Rodrigues de Meneses, nº 17-106 Bauru/SP, Pq. Jaraguá - CEP.17066-450

**"Casa Pip":** R.: Emílio dos Santos nº 1-21, Bauru/sp Jardim Progresso - CEP: 17064- 190 - Fone: 99169- 5684

CNPJ 07.982.246/0001-55

[instituicaoacaebauru@yahoo.com.br](mailto:instituicaoacaebauru@yahoo.com.br) | [instituicaoacaebauru@gmail.com](mailto:instituicaoacaebauru@gmail.com)





## Associação Comunidade em Ação Êxodo - ACAÊ

**Unidade Alfa:** R.: Sargento Leôncio Ferreira dos Santos nº 1-40 Parque Roosevelt - CEP.17064-480

**Unidade Beta:** R.: Arnaldo Rodrigues de Meneses, nº 17-106 Bauru/SP, Pq. Jaraguá - CEP.17066-450

**"Casa Pip":** R.: Emílio dos Santos nº 1-21, Bauru/sp Jardim Progresso - CEP: 17064- 190 - Fone: 99169- 5684

CNPJ 07.982.246/0001-55

[instituicaoacaebauru@yahoo.com.br](mailto:instituicaoacaebauru@yahoo.com.br) | [instituicaoacaebauru@gmail.com](mailto:instituicaoacaebauru@gmail.com)



**Acaê**  
BAURU



## Associação Comunidade em Ação Êxodo - ACAÊ

**Unidade Alfa:** R.: Sargento Leôncio Ferreira dos Santos nº 1-40 Parque Roosevelt - CEP.17064-480

**Unidade Beta:** R.: Arnaldo Rodrigues de Meneses, nº 17-106 Bauru/SP, Pq. Jaraguá - CEP.17066-450

**"Casa Pip":** R.: Emílio dos Santos nº 1-21, Bauru/sp Jardim Progresso - CEP: 17064- 190 - Fone: 99169- 5684

CNPJ 07.982.246/0001-55

[instituicaoacaebauru@yahoo.com.br](mailto:instituicaoacaebauru@yahoo.com.br) | [instituicaoacaebauru@gmail.com](mailto:instituicaoacaebauru@gmail.com)



**Acaê**  
BAURU



## Associação Comunidade em Ação Êxodo – ACAÊ

**Unidade Alfa:** R.: Sargento Leôncio Ferreira dos Santos nº 1-40 Parque Roosevelt - CEP.17064-480

**Unidade Beta:** R.: Arnaldo Rodrigues de Meneses, nº 17-106 Bauru/SP, Pq. Jaraguá - CEP.17066-450

**"Casa Pip":** R.: Emílio dos Santos nº 1-21, Bauru/sp Jardim Progresso - CEP: 17064- 190 - Fone: 99169- 5684

CNPJ 07.982.246/0001-55

[instituicaoacaebauru@yahoo.com.br](mailto:instituicaoacaebauru@yahoo.com.br) | [instituicaoacaebauru@gmail.com](mailto:instituicaoacaebauru@gmail.com)





## Associação Comunidade em Ação Êxodo - ACAÊ

**Unidade Alfa:** R.: Sargento Leôncio Ferreira dos Santos nº 1-40 Parque Roosevelt - CEP.17064-480

**Unidade Beta:** R.: Arnaldo Rodrigues de Meneses, nº 17-106 Bauru/SP, Pq. Jaraguá - CEP.17066-450

**"Casa Pip":** R.: Emílio dos Santos nº 1-21, Bauru/sp Jardim Progresso - CEP: 17064- 190 - Fone: 99169- 5684

CNPJ 07.982.246/0001-55

[instituicaoacaebauru@yahoo.com.br](mailto:instituicaoacaebauru@yahoo.com.br) | [instituicaoacaebauru@gmail.com](mailto:instituicaoacaebauru@gmail.com)

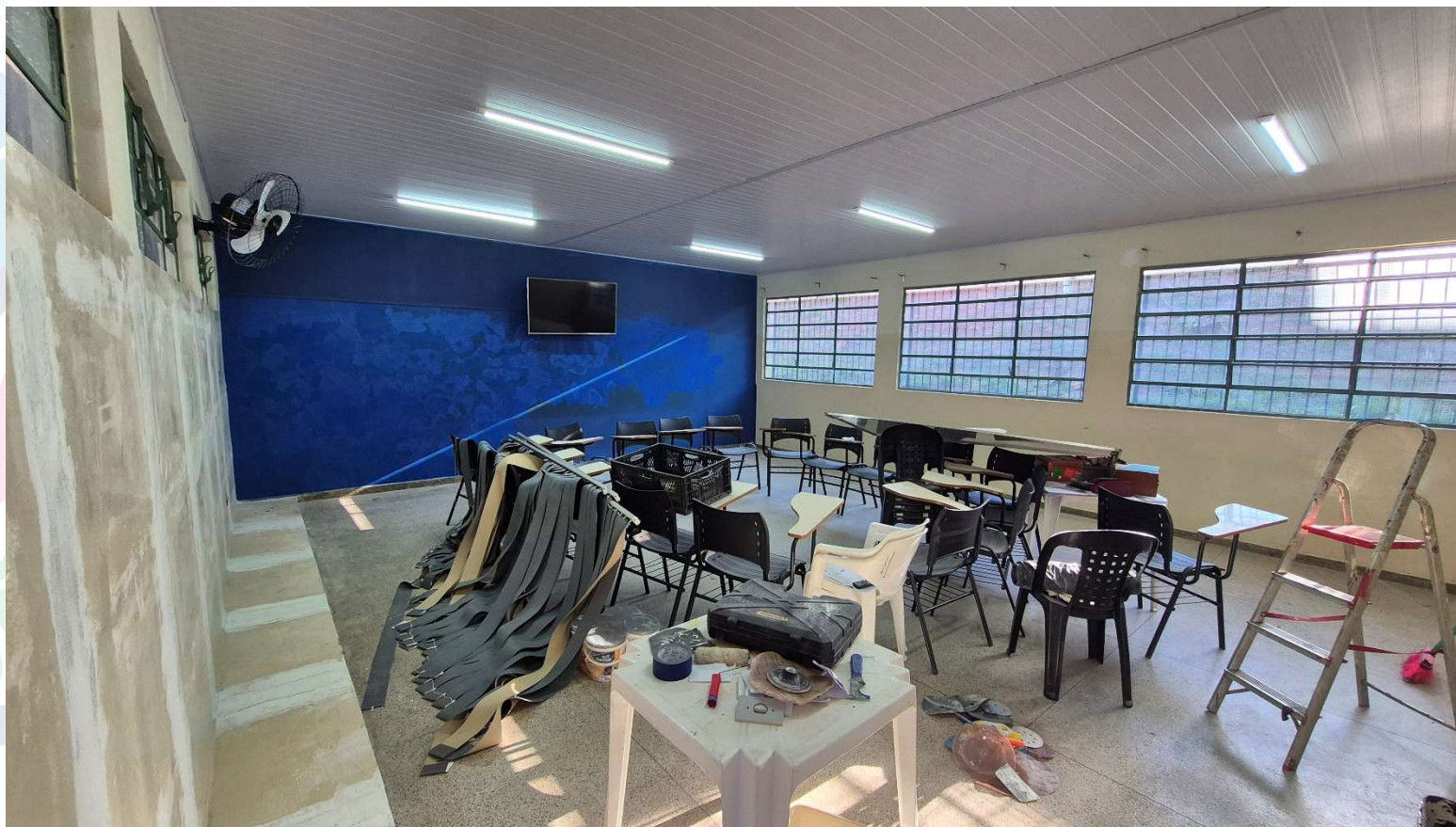

Acaê  
BAURU



## Associação Comunidade em Ação Êxodo – ACAÊ

**Unidade Alfa:** R.: Sargento Leôncio Ferreira dos Santos nº 1-40 Parque Roosevelt - CEP.17064-480

**Unidade Beta:** R.: Arnaldo Rodrigues de Meneses, nº 17-106 Bauru/SP, Pq. Jaraguá - CEP.17066-450

**"Casa Pip":** R.: Emílio dos Santos nº 1-21, Bauru/sp Jardim Progresso - CEP: 17064- 190 - Fone: 99169- 5684

CNPJ 07.982.246/0001-55

[instituicaoacaebauru@yahoo.com.br](mailto:instituicaoacaebauru@yahoo.com.br) | [instituicaoacaebauru@gmail.com](mailto:instituicaoacaebauru@gmail.com)

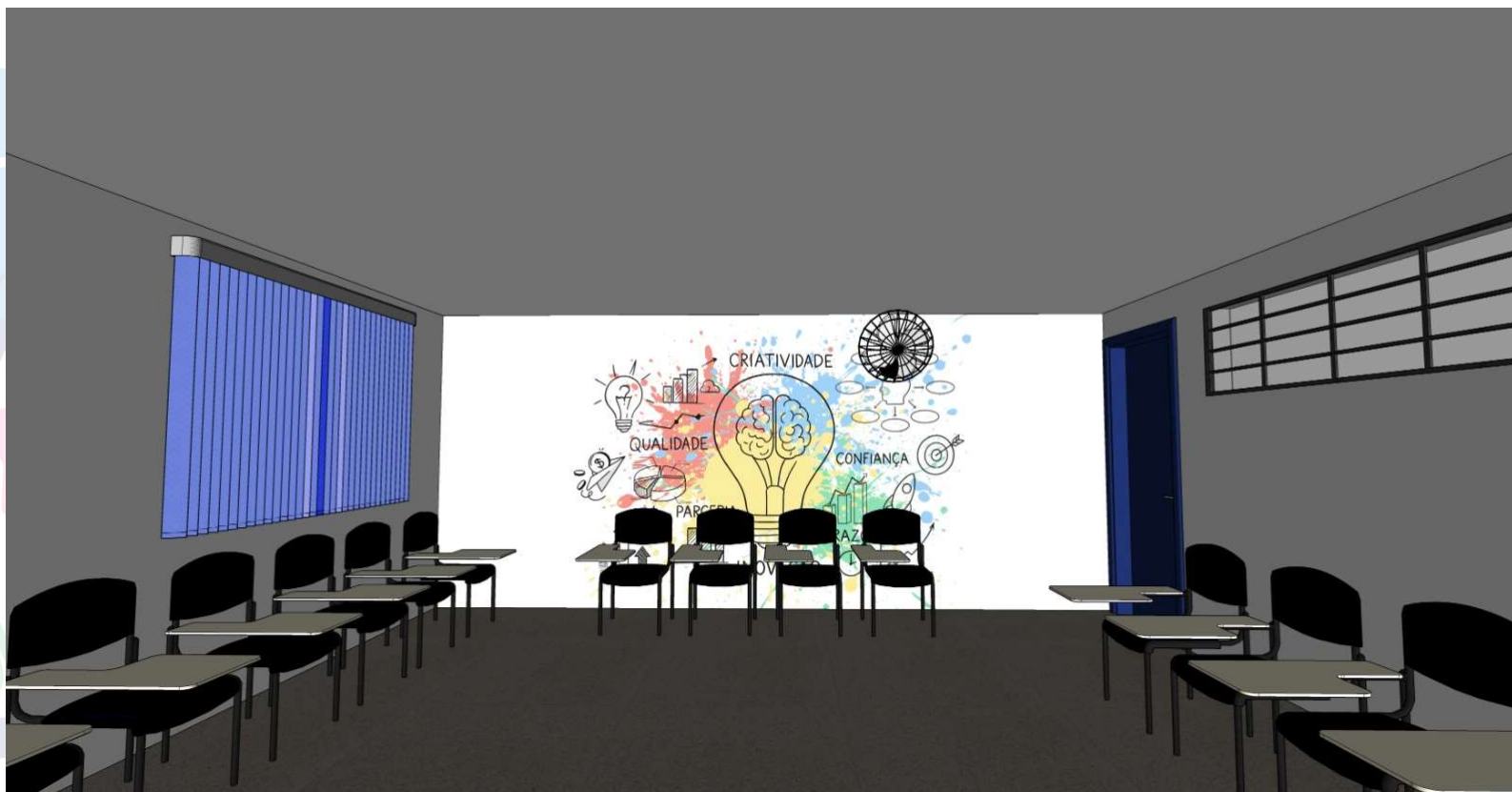

Acaê  
BAURU





## Associação Comunidade em Ação Êxodo - ACAÊ

**Unidade Alfa:** R.: Sargento Leôncio Ferreira dos Santos nº 1-40 Parque Roosevelt - CEP.17064-480  
**Unidade Beta:** R.: Arnaldo Rodrigues de Meneses, nº 17-106 Bauru/SP, Pq. Jaraguá - CEP.17066-450  
**"Casa Pip":** R.: Emílio dos Santos nº 1-21, Bauru/sp Jardim Progresso - CEP: 17064- 190 - Fone: 99169- 5684

CNPJ 07.982.246/0001-55  
instituicaoacaе@yahoo.com.br | instituicaoacaе@gmail.com

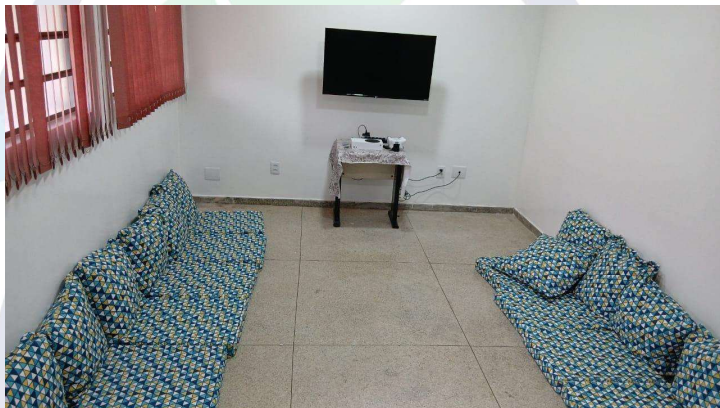

BAURU

### Cortinas:

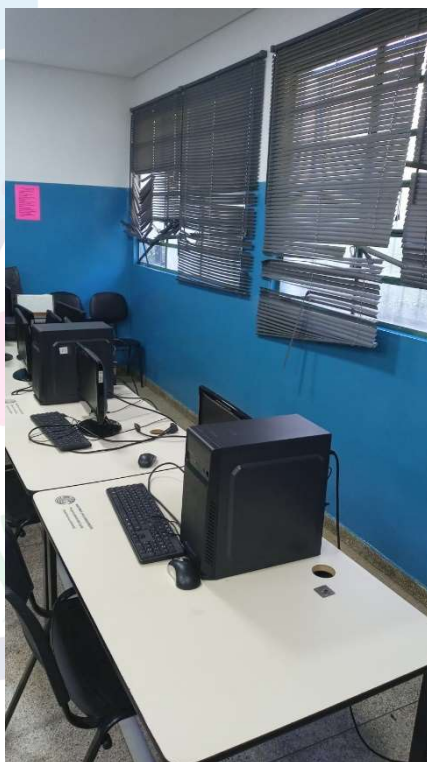



## Associação Comunidade em Ação Êxodo - ACAÊ

**Unidade Alfa:** R.: Sargento Leôncio Ferreira dos Santos n° 1-40 Parque Roosevelt - CEP.17064-480

**Unidade Beta:** R.: Arnaldo Rodrigues de Meneses, n° 17-106 Bauru/SP, Pq. Jaraguá - CEP.17066-450

**"Casa Pip":** R.: Emílio dos Santos n° 1-21, Bauru/sp Jardim Progresso - CEP: 17064- 190 - Fone: 99169- 5684

CNPJ 07.982.246/0001-55

[instituicaoacaebauru@yahoo.com.br](mailto:instituicaoacaebauru@yahoo.com.br) | [instituicaoacaebauru@gmail.com](mailto:instituicaoacaebauru@gmail.com)



Antes



Depois





## Associação Comunidade em Ação Êxodo - ACAÊ

**Unidade Alfa:** R.: Sargento Leônicio Ferreira dos Santos nº 1-40 Parque Roosevelt - CEP.17064-480

**Unidade Beta:** R.: Arnaldo Rodrigues de Meneses, nº 17-106 Bauru/SP, Pq. Jaraguá - CEP.17066-450

**"Casa Pip":** R.: Emílio dos Santos nº 1-21, Bauru/sp Jardim Progresso - CEP: 17064- 190 - Fone: 99169- 5684

CNPJ 07.982.246/0001-55

instituicaoacaе@yahoo.com.br | instituicaoacaе@gmail.com



# Acaê BAURU



## AR CONDICIONADO:







## AMBIENTE ACOLHEDOR





## AUMENTO NA PARTICIPAÇÃO DOS USUÁRIOS







## Associação Comunidade em Ação Êxodo – ACAÊ

**Unidade Alfa:** R.: Sargento Leôncio Ferreira dos Santos nº 1-40 Parque Roosevelt - CEP.17064-480

**Unidade Beta:** R.: Arnaldo Rodrigues de Meneses, nº 17-106 Bauru/SP, Pq. Jaraguá - CEP.17066-450

**"Casa Pip":** R.: Emílio dos Santos nº 1-21, Bauru/sp Jardim Progresso - CEP: 17064- 190 - Fone: 99169- 5684

CNPJ 07.982.246/0001-55

instituicaoacaе@yahoo.com.br | instituicaoacaе@gmail.com





## Associação Comunidade em Ação Êxodo - ACAÊ

**Unidade Alfa:** R.: Sargento Leôncio Ferreira dos Santos nº 1-40 Parque Roosevelt - CEP.17064-480

**Unidade Beta:** R.: Arnaldo Rodrigues de Meneses, nº 17-106 Bauru/SP, Pq. Jaraguá - CEP.17066-450

**"Casa Pip":** R.: Emilio dos Santos nº 1-21, Bauru/sp Jardim Progresso - CEP: 17064- 190 - Fone: 99169- 5684

CNPJ 07.982.246/0001-55

[instituicaoacaebauru@yahoo.com.br](mailto:instituicaoacaebauru@yahoo.com.br) | [instituicaoacaebauru@gmail.com](mailto:instituicaoacaebauru@gmail.com)



## **Divulgação da parceria em locais visíveis e ampla divulgação (transparência):**

<https://sampi.net.br/bauru/noticias/2899906/geral/2025/04/acaebauru-recebe-verba-da-justica-federal-para-reforma-de-espaco>



A organização da sociedade civil Acaê (Associação Comunidade em Ação Êxodo), com sede em Bauru, na região do Parque Jaraguá e Parque Roosevelt, acaba de ser contemplada com recursos no valor de R\$ 43.486,07 por meio de um termo de parceria firmado com a Justiça Federal. O valor será integralmente destinado à reforma estrutural de uma das salas de atendimento coletivo do Programa de Estímulo ao Primeiro Emprego (PEPE), voltado a adolescentes e jovens em situação de vulnerabilidade social e realizado em termo de colaboração com a Secretaria Municipal de Assistência Social de Bauru.

O projeto, intitulado "Canto de Ação e Transformação", foi um dos oito aprovados entre 41 propostas submetidas ao edital da Justiça Federal. A reforma tem início previsto para maio e será executada ao longo de 12 meses, com o objetivo de criar um ambiente mais digno, seguro e acolhedor para o desenvolvimento de atividades formativas e de inserção no mundo do trabalho.

O PEPE atende jovens encaminhados pelo Cras, Fundação Casa e Central de Penas e Medidas Alternativas (CPMA), promovendo ações de inclusão social e estímulo à autonomia por meio de capacitação e orientação profissional.



## Associação Comunidade em Ação Êxodo – ACAÊ

**Unidade Alfa:** R.: Sargento Leôncio Ferreira dos Santos nº 1-40 Parque Roosevelt - CEP.17064-480

**Unidade Beta:** R.: Arnaldo Rodrigues de Meneses, nº 17-106 Bauru/SP, Pq. Jaraguá - CEP.17066-450

**"Casa Pip":** R.: Emílio dos Santos nº 1-21, Bauru/sp Jardim Progresso - CEP: 17064- 190 - Fone: 99169- 5684

CNPJ 07.982.246/0001-55

instituicaoacaе@yahoo.com.br | instituicaoacaе@gmail.com



<https://revistaatencao.com.br/acaе-e-contemplada-com-verba-da-justica-federal-para-reforma-de-espaco-dedicado-ao-programa-de-estimulo-ao-primeiro-emprego/>



### Site institucional:

<https://acaebauru.com.br/termos-de-colaboracao/>

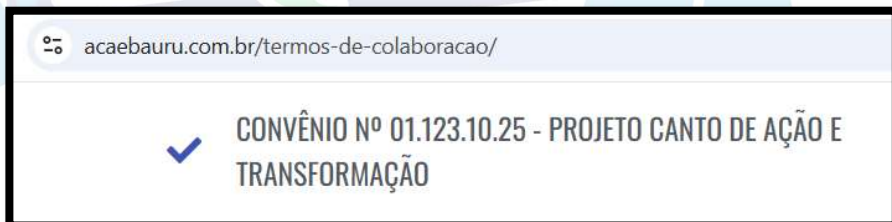

📅 25 de abril de 2025    📁 Categoria: AT Negócios

A organização da sociedade civil ACAÊ (ASSOCIAÇÃO COMUNIDADE EM AÇÃO ÊXODO), com sede em Bauru nos territórios do Parque Jaraguá e Parque Roosevelt, acaba de ser contemplada com recursos no valor de R\$ 43.486,07 por meio de um termo de parceria firmado com a Justiça Federal de Bauru. O valor será integralmente destinado à reforma estrutural de uma das salas de atendimento coletivo do Programa de Estímulo ao Primeiro Emprego (PEPE), voltado a adolescentes e jovens em situação de vulnerabilidade social e realizado em termo de colaboração com a Secretaria Municipal de Assistência Social de Bauru.

O projeto, intitulado “Canto de Ação e Transformação”, foi um dos oito aprovados entre 41 propostas submetidas ao edital da Justiça Federal. A reforma tem início previsto para maio e será executada ao longo de 12 meses, com o objetivo de criar um ambiente mais digno, seguro e acolhedor para o desenvolvimento de atividades formativas e de inserção no mundo do trabalho.

O PEPE atende jovens encaminhados pelo CRAS, Fundação Casa e Central de Penas e Medidas Alternativas (CPMA), promovendo ações de inclusão social e estímulo à autonomia por meio de capacitação e orientação profissional.

“Como gestora do projeto e à frente da coordenação da ACAÊ, meu coração transborda gratidão e um profundo sentimento de realização. Reconheço o quanto temos avançado no compromisso de oferecer atendimento de qualidade, sempre com foco nos usuários, suas famílias e na comunidade que atendemos há 19 anos. Essa conquista é fruto de um esforço contínuo de profissionalização na captação de recursos, e garante a continuidade e a excelência dos nossos serviços”, afirma Natália Isabele Barbe, coordenadora geral da instituição.

A coordenadora também sinaliza que novas ações devem ser anunciadas em breve, reforçando o papel da ACAÊ como referência em políticas públicas voltadas à juventude.

Com 19 anos de atuação em Bauru, a ACAÊ tem como missão promover cidadania, inclusão e fortalecimento de vínculos sociais por meio da educação, cultura e formação profissional.

Instagram: <https://www.instagram.com/acaеalfabeta>



## Associação Comunidade em Ação Êxodo - ACAÊ

**Unidade Alfa:** R.: Sargento Leôncio Ferreira dos Santos n° 1-40 Parque Roosevelt - CEP.17064-480

**Unidade Beta:** R.: Arnaldo Rodrigues de Meneses, n° 17-106 Bauru/SP, Pq. Jaraguá - CEP.17066-450

**"Casa Pip":** R.: Emílio dos Santos n° 1-21, Bauru/sp Jardim Progresso - CEP: 17064- 190 - Fone: 99169- 5684

CNPJ 07.982.246/0001-55

instituicaoacae@yahoo.com.br | instituicaoacae@gmail.com



### Prestação de Contas:

Link de acesso: <https://drive.google.com/drive/u/0/folders/1snN6vgBYb4CGhd4N079HDyES3908PHkA>

Qrcode da Prestação de contas:



Acaê  
BAURU