



Associação Comunidade em Ação Êxodo – ACAÊ

Unidade Alfa: Rua Sargento Leôncio Ferreira dos Santos nº 1-40 Parque Roosevelt
CEP.17064-480 – Fone: ACAÊ ALFA: (14) 99169-5160

Unidade Beta: Rua Arnaldo Rodrigues de Menezes, nº 17-106 Bauru/SP, Pq. Jaraguá
CEP.17066-450 – Fone: ACAÊ BETA: (14) 99169-4799

“Casa pip” Rua: Emilio dos Santos nº 1-21, Bauru/sp Jardim Progresso,
CEP: 17064- 190 - Fone: CASA PIP: (14) 99169-5684

CNPJ 07.982.246/0001-55

E-mail instituicaoacae@yahoo.com.br e instituicaoacae@gmail.com

RELATÓRIO 3º QUADRIMESTRE 2025

Identificação: Projeto “Coworking de Habilidades”

Organização da Sociedade Civil: ASSOCIAÇÃO COMUNIDADE EM AÇÃO ÊXODO - ACAÊ

Gestora do Projeto: Natália Isabelle Barbe – Assistente Social CRESS nº 74568 - 9ª Região/SP

Presidente: Mariane Cristina Tiritam Pinholi

Endereço / Telefone: Rua Arnaldo Rodrigues de Menezes, 17-106 – Pq. Jaraguá - (14) 99169-5389 ou (14) 99647-1200

Site: <https://acaebauru.com.br/>

Instagram/Facebook: [@acaelfaebeta](https://www.instagram.com/acaelfaebeta)

Mês de Referência: Setembro, Outubro, Novembro e Dezembro **Ano:** 2025

Financiamento:

Termo de Fomento 3420/2025, valor: R\$ 92.381,51 (auxílio)

Termo de Fomento 3423/2025, valor: R\$ 77.833,19 (subvenção)

Introdução do Projeto:

O presente relatório refere-se às ações realizadas no âmbito do *Projeto Coworking de Habilidades*, desenvolvido no exercício de 2025/2026/2027, no contexto do Programa de Estímulo ao Primeiro Emprego (PEPE), financiado pelo Conselho Municipal dos Direitos da Criança e do Adolescente (CMDCA). Destinado a adolescentes e jovens, o projeto visa oportunizar experiências formativas, empreendedoras e de desenvolvimento de habilidades socioemocionais e técnico-profissionais, por meio de metodologias participativas, dinâmicas e alinhadas às demandas contemporâneas do mundo do trabalho.

Enquanto estratégia de proteção social e inclusão produtiva, o *Coworking de Habilidades* organiza-se a partir de oficinas, vivências e mentorias que potencializam o protagonismo juvenil, fortalecem a autonomia e ampliam as oportunidades de acesso ao trabalho decente. Os resultados aqui apresentados derivam do acompanhamento sistemático das atividades, subsidiando a avaliação processual e a tomada de decisões técnico-gestoras para o aprimoramento contínuo da execução.

Objetivo geral proposto:

Realizar oficinas temáticas e em espaço exclusivo (laboratório em contêiner), de forma complementar ao Programa de Estímulo ao Primeiro Emprego (PEPE),

Parceria:





Associação Comunidade em Ação Êxodo – ACAÊ

Unidade Alfa: Rua Sargento Leôncio Ferreira dos Santos nº 1-40 Parque Roosevelt
CEP: 17064-480 – Fone: ACAÊ ALFA: (14) 99169-5160

Unidade Beta: Rua Arnaldo Rodrigues de Meneses, nº 17-106 Bauru/SP, Pq. Jaraguá
CEP: 17066-450 – Fone: ACAÊ BETA: (14) 99169-4799

“Casa pip” Rua: Emilio dos Santos nº 1-21, Bauru/sp Jardim Progresso,
CEP: 17064- 190 - Fone: CASA PIP: (14) 99169-5684

CNPJ 07.982.246/0001-55

E-mail instituicaoacae@yahoo.com.br e instituicaoacae@gmail.com

considerando talentos e habilidades que vão além do trabalho formal e considerando o perfil do público alvo atendido. Tendo em vista a premissa de que o mundo do trabalho é cada vez mais exigente e procura indivíduos prontos e capacitados, podemos concluir que há uma discrepância entre o que os jovens deste território apresentam e o que o mercado exige. Através de atividades de curto prazo, com práticas pré-definidas e baseadas na experimentação, mediadores com qualificação em áreas diversas (cultura; esporte; empreendedorismo; comunicação; ciências exatas; ciências biológicas; tecnologia) trarão a oportunidade de detectar talentos, estimular a capacitação e ser agente facilitador no processo de amadurecimento profissional.

Relatar Avanços, Dificuldades e Resultados atentando-se aos indicadores e impactos apontados:

No período compreendido entre os meses de setembro a dezembro, o Projeto Coworking de Habilidades concentrou-se na fase final de implantação física e organizacional do laboratório em contêiner, conforme cronograma aprovado, avançando de forma significativa para a consolidação do espaço que sediará as oficinas formativas vinculadas ao Programa de Estímulo ao Primeiro Emprego (PEPE).

Durante os meses de setembro e outubro, as ações estiveram voltadas à execução dos acabamentos finais do contêiner, incluindo ajustes estruturais, instalações complementares e adequações técnicas indispensáveis ao pleno funcionamento do espaço. Foram realizadas intervenções relacionadas à parte elétrica, preparação do chão para instalação do piso, pintura externa, bem como o planejamento para a aquisição e instalação do equipamento de ar-condicionado, garantindo conforto térmico e condições adequadas para o desenvolvimento das atividades pedagógicas. Também avançamos na adequação da rampa de acessibilidade, assegurando o atendimento aos critérios de acessibilidade universal e reafirmando o compromisso do projeto com a inclusão de adolescentes e jovens com deficiência ou mobilidade reduzida.

Como principal avanço, destaca-se o fato de que, ao final deste quadrimestre, o contêiner encontra-se em fase final de acabamento, com estrutura praticamente concluída, permitindo a transição da etapa de implantação física para a etapa de organização pedagógica e operacional. Tal avanço impacta diretamente os indicadores de pertencimento, empoderamento e ampliação de repertório, uma vez que o espaço passa a ser reconhecido pelos adolescentes e jovens como um ambiente exclusivo, inovador e destinado ao seu desenvolvimento pessoal e profissional.

Nos meses de novembro e dezembro, paralelamente à finalização da estrutura

Parceria:





Associação Comunidade em Ação Êxodo – ACAÊ

Unidade Alfa: Rua Sargento Leôncio Ferreira dos Santos nº 1-40 Parque Roosevelt
CEP.17064-480 – Fone: ACAÊ ALFA: (14) 99169-5160

Unidade Beta: Rua Arnaldo Rodrigues de Meneses, nº 17-106 Bauru/SP, Pq. Jaraguá
CEP.17066-450 – Fone: ACAÊ BETA: (14) 99169-4799

“Casa pip” Rua: Emilio dos Santos nº 1-21, Bauru/sp Jardim Progresso,
CEP: 17064- 190 - Fone: CASA PIP: (14) 99169-5684

CNPJ 07.982.246/0001-55

E-mail instituicaoacae@yahoo.com.br e instituicaoacae@gmail.com

física, a equipe técnica concentrou esforços no planejamento das atividades que serão executadas no ano de 2026, período em que o Coworking de Habilidades iniciará efetivamente suas oficinas formativas. Ficou definido que, a partir de fevereiro de 2026, terão início as oficinas no laboratório, contemplando adolescentes e jovens que concluíram sua participação no PEPE no ano de 2026.

Nesse sentido, foi estruturado o planejamento para a aplicação de testes vocacionais e de orientação profissional, os quais serão conduzidos por profissional qualificado na área, atendendo até 100% dos adolescentes e jovens participantes, conforme previsto no Módulo 1 – *Detectando Talentos*. Tal ação dialoga diretamente com os indicadores de participação, ampliação do autoconhecimento, prevenção de riscos sociais e garantia de direitos, uma vez que fortalece a permanência dos jovens no processo formativo e amplia suas perspectivas de inserção qualificada no mundo do trabalho.

Ainda no mês de dezembro, foram revisados e atualizados os orçamentos dos equipamentos permanentes ainda pendentes, considerando oscilações de mercado e a necessidade de assegurar a aquisição de itens compatíveis com os objetivos do projeto. Ficou programada para a primeira quinzena de janeiro de 2026 a aquisição dos seguintes equipamentos: notebook, impressora, smartphone, projetor multimídia, TV, armário para material pedagógico, quadro branco móvel, mesa e cadeiras dobráveis, os quais irão compor o laboratório e viabilizar a execução plena das oficinas.

Como dificuldades, destaca-se a necessidade contínua de readequação de prazos e orçamentos em razão de fatores externos, como variação de preços e dependência de cronogramas de fornecedores para a finalização das instalações. No entanto, tais desafios foram enfrentados com planejamento técnico, negociação responsável e sem prejuízo aos objetivos pactuados, mantendo-se a fidelidade ao Plano de Trabalho aprovado.

Em termos de resultados parciais, observa-se que o projeto avançou de forma consistente na consolidação de sua infraestrutura, no planejamento pedagógico e na organização das etapas futuras, garantindo condições concretas para o início das atividades formativas. Ademais, o processo de implantação do contêiner e o diálogo permanente com os adolescentes e jovens reforçaram indicadores qualitativos como engajamento, expectativa positiva, sentimento de pertencimento e valorização do espaço, aspectos fundamentais para a adesão e permanência no projeto.

Assim, o quadrimestre de setembro a dezembro caracteriza-se como um período estratégico de finalização estrutural, planejamento pedagógico e preparação

Parceria:





Associação Comunidade em Ação Êxodo – ACAÊ

Unidade Alfa: Rua Sargento Leônicio Ferreira dos Santos nº 1-40 Parque Roosevelt
CEP.17064-480 – Fone: ACAÊ ALFA: (14) 99169-5160

Unidade Beta: Rua Arnaldo Rodrigues de Meneses, nº 17-106 Bauru/SP, Pq. Jaraguá
CEP.17066-450 – Fone: ACAÊ BETA: (14) 99169-4799

“Casa pip” Rua: Emilio dos Santos nº 1-21, Bauru/sp Jardim Progresso,
CEP: 17064- 190 - Fone: CASA PIP: (14) 99169-5684

CNPJ 07.982.246/0001-55

E-mail instituicaoacae@yahoo.com.br e instituicaoacae@gmail.com

operacional, assegurando que o Coworking de Habilidades avance para sua fase de execução direta com os usuários de forma organizada, acessível, qualificada e alinhada aos impactos sociais previstos.

| Aquisição de equipamentos através do Termo de Fomento | | | | | |
|--|--------------------------|-------------------|------------------------|--|----------------------------|
| Data da NF | Data do Pagamento | Nº da Nota | Valor da Compra | Descrição do Item adquirido de acordo com a Nota Fiscal | Nº Termo de Fomento |
| 26/09/2025 | 26/09/2025 | 000.000.027 | R\$ 6.236,02 | Ar Condicionado – Evap Split Eco Inverter e Cond Elgin 9k à 12k frio 220v (2 unidades) | 3420/2025 |

Bauru, 03 de janeiro de 2026.

Natália Isabele Barbe

Gestora do Projeto

Assistente Social CRESS nº 74568 - 9ª Região/SP

Parceria:





Associação Comunidade em Ação Êxodo – ACAÊ

Unidade Alfa: Rua Sargento Leôncio Ferreira dos Santos nº 1-40 Parque Roosevelt
CEP.17064-480 – Fone: ACAÊ ALFA: (14) 99169-5160

Unidade Beta: Rua Arnaldo Rodrigues de Meneses, nº 17-106 Bauru/SP, Pq. Jaraguá
CEP.17066-450 – Fone: ACAÊ BETA: (14) 99169-4799

“Casa pip” Rua: Emilio dos Santos nº 1-21, Bauru/sp Jardim Progresso,
CEP: 17064- 190 - Fone: CASA PIP: (14) 99169-5684

CNPJ 07.982.246/0001-55

E-mail instituicaoacae@yahoo.com.br e instituicaoacae@gmail.com

ANEXO I – FOTOS

2º QUADRIMESTRE DE 2025:

- *As fotos do 3º quadrimestre estão a partir da página 15.*



Parceria:





Associação Comunidade em Ação Êxodo – ACAÊ

Unidade Alfa: Rua Sargento Leôncio Ferreira dos Santos nº 1-40 Parque Roosevelt
CEP.17064-480 – Fone: ACAÊ ALFA: (14) 99169-5160

Unidade Beta: Rua Arnaldo Rodrigues de Meneses, nº 17-106 Bauru/SP, Pq. Jaraguá
CEP.17066-450 – Fone: ACAÊ BETA: (14) 99169-4799

“Casa pip” Rua: Emilio dos Santos nº 1-21, Bauru/sp Jardim Progresso,
CEP: 17064- 190 - Fone: CASA PIP: (14) 99169-5684

CNPJ 07.982.246/0001-55

E-mail instituicaoacae@yahoo.com.br e instituicaoacae@gmail.com



Parceria:





Associação Comunidade em Ação Êxodo – ACAÊ

Unidade Alfa: Rua Sargento Leôncio Ferreira dos Santos nº 1-40 Parque Roosevelt
CEP.17064-480 – Fone: ACAÊ ALFA: (14) 99169-5160

Unidade Beta: Rua Arnaldo Rodrigues de Meneses, nº 17-106 Bauru/SP, Pq. Jaraguá
CEP.17066-450 – Fone: ACAÊ BETA: (14) 99169-4799

“Casa pip” Rua: Emilio dos Santos nº 1-21, Bauru/sp Jardim Progresso,
CEP: 17064- 190 - Fone: CASA PIP: (14) 99169-5684

CNPJ 07.982.246/0001-55

E-mail instituicaoacae@yahoo.com.br e instituicaoacae@gmail.com





Associação Comunidade em Ação Êxodo – ACAÊ

Unidade Alfa: Rua Sargento Leônicio Ferreira dos Santos nº 1-40 Parque Roosevelt
CEP.17064-480 – Fone: ACAÊ ALFA: (14) 99169-5160

Unidade Beta: Rua Arnaldo Rodrigues de Meneses, nº 17-106 Bauru/SP, Pq. Jaraguá
CEP.17066-450 – Fone: ACAÊ BETA: (14) 99169-4799

“Casa pip” Rua: Emilio dos Santos nº 1-21, Bauru/sp Jardim Progresso,
CEP: 17064- 190 - Fone: CASA PIP: (14) 99169-5684

CNPJ 07.982.246/0001-55

E-mail instituicaoacae@yahoo.com.br e instituicaoacae@gmail.com



Parceria:





Associação Comunidade em Ação Êxodo – ACAÊ

Unidade Alfa: Rua Sargento Leônicio Ferreira dos Santos nº 1-40 Parque Roosevelt
CEP.17064-480 – Fone: ACAÊ ALFA: (14) 99169-5160

Unidade Beta: Rua Arnaldo Rodrigues de Meneses, nº 17-106 Bauru/SP, Pq. Jaraguá
CEP.17066-450 – Fone: ACAÊ BETA: (14) 99169-4799

“Casa pip” Rua: Emilio dos Santos nº 1-21, Bauru/sp Jardim Progresso,
CEP: 17064- 190 - Fone: CASA PIP: (14) 99169-5684

CNPJ 07.982.246/0001-55

E-mail instituicaoacae@yahoo.com.br e instituicaoacae@gmail.com



Parceria:





Associação Comunidade em Ação Êxodo – ACAÊ

Unidade Alfa: Rua Sargento Leônicio Ferreira dos Santos nº 1-40 Parque Roosevelt
CEP.17064-480 – Fone: ACAÊ ALFA: (14) 99169-5160

Unidade Beta: Rua Arnaldo Rodrigues de Meneses, nº 17-106 Bauru/SP, Pq. Jaraguá
CEP.17066-450 – Fone: ACAÊ BETA: (14) 99169-4799

“Casa pip” Rua: Emilio dos Santos nº 1-21, Bauru/sp Jardim Progresso,
CEP: 17064- 190 - Fone: CASA PIP: (14) 99169-5684

CNPJ 07.982.246/0001-55

E-mail instituicaoacae@yahoo.com.br e instituicaoacae@gmail.com



Parceria:





Associação Comunidade em Ação Êxodo – ACAÊ

Unidade Alfa: Rua Sargento Leôncio Ferreira dos Santos nº 1-40 Parque Roosevelt
CEP.17064-480 – Fone: ACAÊ ALFA: (14) 99169-5160

Unidade Beta: Rua Arnaldo Rodrigues de Meneses, nº 17-106 Bauru/SP, Pq. Jaraguá
CEP.17066-450 – Fone: ACAÊ BETA: (14) 99169-4799

“Casa pip” Rua: Emilio dos Santos nº 1-21, Bauru/sp Jardim Progresso,
CEP: 17064- 190 - Fone: CASA PIP: (14) 99169-5684

CNPJ 07.982.246/0001-55

E-mail instituicaoacae@yahoo.com.br e instituicaoacae@gmail.com



Parceria:





Associação Comunidade em Ação Êxodo – ACAÊ

Unidade Alfa: Rua Sargento Leônio Ferreira dos Santos nº 1-40 Parque Roosevelt
CEP.17064-480 – Fone: ACAÊ ALFA: (14) 99169-5160

Unidade Beta: Rua Arnaldo Rodrigues de Meneses, nº 17-106 Bauru/SP, Pq. Jaraguá
CEP.17066-450 – Fone: ACAÊ BETA: (14) 99169-4799

“Casa pip” Rua: Emilio dos Santos nº 1-21, Bauru/sp Jardim Progresso,
CEP: 17064- 190 - Fone: CASA PIP: (14) 99169-5684

CNPJ 07.982.246/0001-55

E-mail instituicaoacae@yahoo.com.br e instituicaoacae@gmail.com



Parceria:





Associação Comunidade em Ação Êxodo – ACAÊ

Unidade Alfa: Rua Sargento Leôncio Ferreira dos Santos nº 1-40 Parque Roosevelt
CEP.17064-480 – Fone: ACAÊ ALFA: (14) 99169-5160

Unidade Beta: Rua Arnaldo Rodrigues de Meneses, nº 17-106 Bauru/SP, Pq. Jaraguá
CEP.17066-450 – Fone: ACAÊ BETA: (14) 99169-4799

“Casa pip” Rua: Emilio dos Santos nº 1-21, Bauru/sp Jardim Progresso,
CEP: 17064- 190 - Fone: CASA PIP: (14) 99169-5684

CNPJ 07.982.246/0001-55

E-mail instituicaoacae@yahoo.com.br e instituicaoacae@gmail.com



Parceria:





Associação Comunidade em Ação Êxodo – ACAÊ

Unidade Alfa: Rua Sargento Leôncio Ferreira dos Santos nº 1-40 Parque Roosevelt
CEP.17064-480 – Fone: ACAÊ ALFA: (14) 99169-5160

Unidade Beta: Rua Arnaldo Rodrigues de Meneses, nº 17-106 Bauru/SP, Pq. Jaraguá
CEP.17066-450 – Fone: ACAÊ BETA: (14) 99169-4799

“Casa pip” Rua: Emilio dos Santos nº 1-21, Bauru/sp Jardim Progresso,
CEP: 17064- 190 - Fone: CASA PIP: (14) 99169-5684

CNPJ 07.982.246/0001-55

E-mail instituicaoacae@yahoo.com.br e instituicaoacae@gmail.com



Parceria:





Associação Comunidade em Ação Êxodo – ACAÊ

Unidade Alfa: Rua Sargento Leônicio Ferreira dos Santos nº 1-40 Parque Roosevelt
CEP.17064-480 – Fone: ACAÊ ALFA: (14) 99169-5160

Unidade Beta: Rua Arnaldo Rodrigues de Meneses, nº 17-106 Bauru/SP, Pq. Jaraguá
CEP.17066-450 – Fone: ACAÊ BETA: (14) 99169-4799

“Casa pip” Rua: Emilio dos Santos nº 1-21, Bauru/sp Jardim Progresso,
CEP: 17064- 190 - Fone: CASA PIP: (14) 99169-5684

CNPJ 07.982.246/0001-55

E-mail instituicaoacae@yahoo.com.br e instituicaoacae@gmail.com

3º QUADRIMESTRE 2025



Parceria:





Associação Comunidade em Ação Êxodo – ACAÊ

Unidade Alfa: Rua Sargento Leônicio Ferreira dos Santos nº 1-40 Parque Roosevelt
CEP.17064-480 – Fone: ACAÊ ALFA: (14) 99169-5160

Unidade Beta: Rua Arnaldo Rodrigues de Meneses, nº 17-106 Bauru/SP, Pq. Jaraguá
CEP.17066-450 – Fone: ACAÊ BETA: (14) 99169-4799

“Casa pip” Rua: Emilio dos Santos nº 1-21, Bauru/sp Jardim Progresso,
CEP: 17064- 190 - Fone: CASA PIP: (14) 99169-5684

CNPJ 07.982.246/0001-55

E-mail instituicaoacae@yahoo.com.br e instituicaoacae@gmail.com



Parceria:





Associação Comunidade em Ação Êxodo – ACAÊ

Unidade Alfa: Rua Sargento Leôncio Ferreira dos Santos nº 1-40 Parque Roosevelt
CEP.17064-480 – Fone: ACAÊ ALFA: (14) 99169-5160

Unidade Beta: Rua Arnaldo Rodrigues de Meneses, nº 17-106 Bauru/SP, Pq. Jaraguá
CEP.17066-450 – Fone: ACAÊ BETA: (14) 99169-4799

“Casa pip” Rua: Emilio dos Santos nº 1-21, Bauru/sp Jardim Progresso,
CEP: 17064- 190 - Fone: CASA PIP: (14) 99169-5684

CNPJ 07.982.246/0001-55

E-mail instituicaoacaee@yahoo.com.br e instituicaoacaee@gmail.com



Parceria:





Associação Comunidade em Ação Êxodo – ACAÊ

Unidade Alfa: Rua Sargento Leônicio Ferreira dos Santos nº 1-40 Parque Roosevelt
CEP.17064-480 – Fone: ACAÊ ALFA: (14) 99169-5160

Unidade Beta: Rua Arnaldo Rodrigues de Meneses, nº 17-106 Bauru/SP, Pq. Jaraguá
CEP.17066-450 – Fone: ACAÊ BETA: (14) 99169-4799

“Casa pip” Rua: Emilio dos Santos nº 1-21, Bauru/sp Jardim Progresso,
CEP: 17064- 190 - Fone: CASA PIP: (14) 99169-5684

CNPJ 07.982.246/0001-55

E-mail instituicaoacae@yahoo.com.br e instituicaoacae@gmail.com



Parceria:





Associação Comunidade em Ação Êxodo – ACAÊ

Unidade Alfa: Rua Sargento Leôncio Ferreira dos Santos nº 1-40 Parque Roosevelt
CEP.17064-480 – Fone: ACAÊ ALFA: (14) 99169-5160

Unidade Beta: Rua Arnaldo Rodrigues de Meneses, nº 17-106 Bauru/SP, Pq. Jaraguá
CEP.17066-450 – Fone: ACAÊ BETA: (14) 99169-4799

“Casa pip” Rua: Emilio dos Santos nº 1-21, Bauru/sp Jardim Progresso,
CEP: 17064- 190 - Fone: CASA PIP: (14) 99169-5684

CNPJ 07.982.246/0001-55

E-mail instituicaoacae@yahoo.com.br e instituicaoacae@gmail.com



Parceria:





Associação Comunidade em Ação Êxodo – ACAÊ

Unidade Alfa: Rua Sargento Leôncio Ferreira dos Santos nº 1-40 Parque Roosevelt
CEP.17064-480 – Fone: ACAÊ ALFA: (14) 99169-5160

Unidade Beta: Rua Arnaldo Rodrigues de Meneses, nº 17-106 Bauru/SP, Pq. Jaraguá
CEP.17066-450 – Fone: ACAÊ BETA: (14) 99169-4799

“Casa pip” Rua: Emilio dos Santos nº 1-21, Bauru/sp Jardim Progresso,
CEP: 17064- 190 - Fone: CASA PIP: (14) 99169-5684

CNPJ 07.982.246/0001-55

E-mail instituicaoacae@yahoo.com.br e instituicaoacae@gmail.com



Parceria:





Associação Comunidade em Ação Êxodo – ACAÊ

Unidade Alfa: Rua Sargento Leôncio Ferreira dos Santos nº 1-40 Parque Roosevelt
CEP.17064-480 – Fone: ACAÊ ALFA: (14) 99169-5160

Unidade Beta: Rua Arnaldo Rodrigues de Meneses, nº 17-106 Bauru/SP, Pq. Jaraguá
CEP.17066-450 – Fone: ACAÊ BETA: (14) 99169-4799

“Casa pip” Rua: Emilio dos Santos nº 1-21, Bauru/sp Jardim Progresso,
CEP: 17064- 190 - Fone: CASA PIP: (14) 99169-5684

CNPJ 07.982.246/0001-55

E-mail instituicaoacae@yahoo.com.br e instituicaoacae@gmail.com

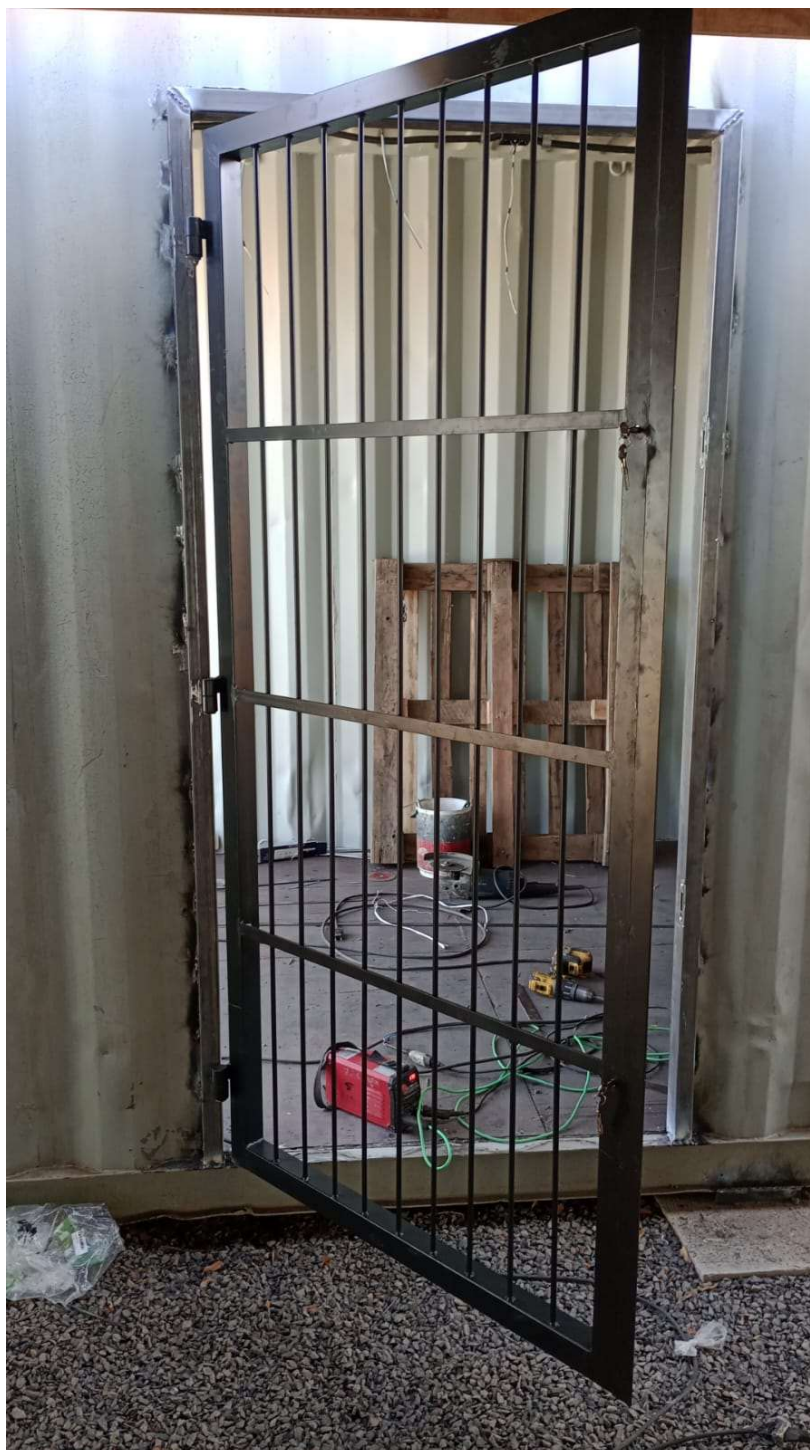

Parceria:





Associação Comunidade em Ação Êxodo – ACAÊ

Unidade Alfa: Rua Sargento Leôncio Ferreira dos Santos nº 1-40 Parque Roosevelt
CEP.17064-480 – Fone: ACAÊ ALFA: (14) 99169-5160

Unidade Beta: Rua Arnaldo Rodrigues de Meneses, nº 17-106 Bauru/SP, Pq. Jaraguá
CEP.17066-450 – Fone: ACAÊ BETA: (14) 99169-4799

“Casa pip” Rua: Emilio dos Santos nº 1-21, Bauru/sp Jardim Progresso,
CEP: 17064- 190 - Fone: CASA PIP: (14) 99169-5684

CNPJ 07.982.246/0001-55

E-mail instituicaoacae@yahoo.com.br e instituicaoacae@gmail.com



Parceria:





Associação Comunidade em Ação Êxodo – ACAÊ

Unidade Alfa: Rua Sargento Leônicio Ferreira dos Santos nº 1-40 Parque Roosevelt
CEP.17064-480 – Fone: ACAÊ ALFA: (14) 99169-5160

Unidade Beta: Rua Arnaldo Rodrigues de Meneses, nº 17-106 Bauru/SP, Pq. Jaraguá
CEP.17066-450 – Fone: ACAÊ BETA: (14) 99169-4799

“Casa pip” Rua: Emilio dos Santos nº 1-21, Bauru/sp Jardim Progresso,
CEP: 17064- 190 - Fone: CASA PIP: (14) 99169-5684

CNPJ 07.982.246/0001-55

E-mail instituicaoacae@yahoo.com.br e instituicaoacae@gmail.com



Parceria:





Associação Comunidade em Ação Êxodo – ACAÊ

Unidade Alfa: Rua Sargento Leôncio Ferreira dos Santos nº 1-40 Parque Roosevelt
CEP.17064-480 – Fone: ACAÊ ALFA: (14) 99169-5160

Unidade Beta: Rua Arnaldo Rodrigues de Meneses, nº 17-106 Bauru/SP, Pq. Jaraguá
CEP.17066-450 – Fone: ACAÊ BETA: (14) 99169-4799

“Casa pip” Rua: Emilio dos Santos nº 1-21, Bauru/sp Jardim Progresso,
CEP: 17064- 190 - Fone: CASA PIP: (14) 99169-5684

CNPJ 07.982.246/0001-55

E-mail instituicaoacae@yahoo.com.br e instituicaoacae@gmail.com



Parceria:





Associação Comunidade em Ação Êxodo – ACAÊ

Unidade Alfa: Rua Sargento Leôncio Ferreira dos Santos nº 1-40 Parque Roosevelt
CEP.17064-480 – Fone: ACAÊ ALFA: (14) 99169-5160

Unidade Beta: Rua Arnaldo Rodrigues de Meneses, nº 17-106 Bauru/SP, Pq. Jaraguá
CEP.17066-450 – Fone: ACAÊ BETA: (14) 99169-4799

“Casa pip” Rua: Emilio dos Santos nº 1-21, Bauru/sp Jardim Progresso,
CEP: 17064- 190 - Fone: CASA PIP: (14) 99169-5684

CNPJ 07.982.246/0001-55

E-mail instituicaoacae@yahoo.com.br e instituicaoacae@gmail.com



Parceria:





Associação Comunidade em Ação Êxodo – ACAÊ

Unidade Alfa: Rua Sargento Leôncio Ferreira dos Santos nº 1-40 Parque Roosevelt
CEP.17064-480 – Fone: ACAÊ ALFA: (14) 99169-5160

Unidade Beta: Rua Arnaldo Rodrigues de Meneses, nº 17-106 Bauru/SP, Pq. Jaraguá
CEP.17066-450 – Fone: ACAÊ BETA: (14) 99169-4799

“Casa pip” Rua: Emilio dos Santos nº 1-21, Bauru/sp Jardim Progresso,
CEP: 17064- 190 - Fone: CASA PIP: (14) 99169-5684

CNPJ 07.982.246/0001-55

E-mail instituicaoacae@yahoo.com.br e instituicaoacae@gmail.com



Parceria:





Associação Comunidade em Ação Êxodo – ACAÊ

Unidade Alfa: Rua Sargento Leônicio Ferreira dos Santos nº 1-40 Parque Roosevelt
CEP.17064-480 – Fone: ACAÊ ALFA: (14) 99169-5160

Unidade Beta: Rua Arnaldo Rodrigues de Meneses, nº 17-106 Bauru/SP, Pq. Jaraguá
CEP.17066-450 – Fone: ACAÊ BETA: (14) 99169-4799

“Casa pip” Rua: Emilio dos Santos nº 1-21, Bauru/sp Jardim Progresso,
CEP: 17064- 190 - Fone: CASA PIP: (14) 99169-5684

CNPJ 07.982.246/0001-55

E-mail instituicaoacae@yahoo.com.br e instituicaoacae@gmail.com



Parceria:

